



**Lebenshilfe**  
Zittau e.V.

# FREIZEIT - CLUB - OASE

**Juni 2026**



**Montag,  
01.06.**

**Kochen  
3 €**

**16:00 - 18:30 Uhr  
Haus der  
Lebenshilfe  
Neistr. 5**



**Freitag,  
05.06.**

**Kino Zittau  
ca. 20 € (ohne Ermigung)  
ca. 30 € mit TG fr Snack und Getrnk**

**Treff: Eingang  
Kino  
Zittau  
Zeit / Programm  
ab 29.05.**



**Montag,  
08.06.**

**Kochen  
3 €**

**16:00 - 18:30 Uhr  
Haus der  
Lebenshilfe  
Neistr. 5**



**Freitag,  
12.06.**

**Spiel & Spa im Garten mit frischen und  
gesunden Leckereien  
3 €**

**15:30 - 18:00 Uhr  
Haus der  
Lebenshilfe  
Neistr. 5**



**Montag,  
15.06.**

**Kochen  
3 €**

**16:00 - 18:30 Uhr  
Haus der  
Lebenshilfe  
Neistr. 5**



**Freitag,  
19.06.**

**Runde 2: Der Grill wird angeworfen.  
Viele Leckereien warten auf Euch.  
5 €**

**Anmeldung bis 12.06.!!!**

**15:30 - 18:00 Uhr  
Haus der  
Lebenshilfe  
Neistr. 5**



**Montag,  
22.06.**

**Kochen  
3 €**

**16:00 - 18:30 Uhr  
Haus der  
Lebenshilfe  
Neistr. 5**



**Freitag,  
26.06.**

**Eis essen im Cafe "Praha"  
Innere Weberstraße 3  
plant ca. 20 € Taschengeld ein**

**Treff: 16:00 Uhr  
Cafe Praha**



**Montag,  
29.06.**

**Kochen  
3 €**

**16:00 - 18:30 Uhr  
Haus der  
Lebenshilfe  
Neißstr. 5**

**Zitate des Monats:**

***"Sommer ist, wenn man die Bettdecke nur noch braucht, damit die Beine nicht zusammenkleben"***

***unbekannt***

***"Heute Nacht schlafe ich bei offenem Fenster. - 23.456 Mücken gefällt das."***

***unbekannt***

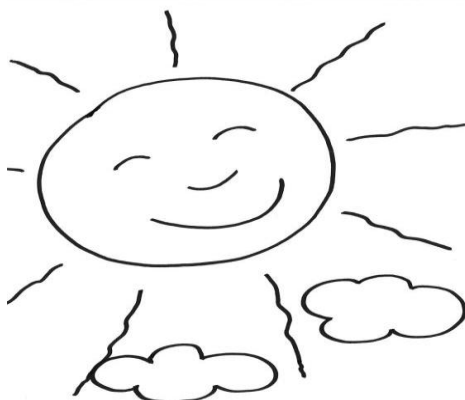

**Das Team der Lebenshilfe Zittau e.V.**

**wünscht Euch einen schönen Sommerbeginn. Geht raus, genießt die Sonnenstrahlen (nur mit UV-Schutz ☺) und bleibt gesund.**

**Hinweis: Änderungen unter Vorbehalt. Wir bitten um rechtzeitige Anmeldungen, da derzeit die Clubangebote sehr beliebt und teilnehmerbegrenzt sind. Das freut uns übrigens sehr ☺.**

**Danke!**

**Achtung Hinweis: Im Juni findet keine Inklusionsdisco im Kronenkinno statt!**

**Anmeldung:**

**Haus der Lebenshilfe**

**Neißstraße 5 • 02763 Zittau**

**Tel.: 03583 5865834**

**Mail: oase.abw@lebenshilfe-zittau.de**



**Bilder Copyright: Lebenshilfe für Menschen mit geistiger Behinderung Bremen e.V. Illustrator: Stefan Albers, Atelier Fleetinsel, 2013 [https://www.schule-und-familie.de/assets/images/Malen/Sommer/malvorlage\\_sonne.jpg](https://www.schule-und-familie.de/assets/images/Malen/Sommer/malvorlage_sonne.jpg)**